

**ESENYURT ŐEHİTLER ORTAOKULU
REHBERLİK VE PSİKOLOJİK DANIŐMA
SERVİŐİ**

**LİSELERE GEÇİŐ
SİSTEMİ(LGS)**

Öğrencilerin liseye geçiş için iki farklı yolu var:

1. Yerel Yerleştirme: Bakanlık tarafından belirlenen kayıt adresindeki okullardan tercih yapılır. Okullar adrese yakın veya uzak olabilir. Tercih döneminde **Kayıt alanımdaki okullar** listesinde olan okullar seçilebilir.

$$\text{OBP(Okul Başarı Puanı)} = \frac{(6. Sınıf Puanı + 7. Sınıf Puanı + 8. Sınıf Puanı)}{3}$$

Öğrencilerin liseye geçiş için iki farklı yolu var:

2. Merkezi yerleştirme: Merkezi sınav puanıyla öğrenci alacak okullar için LGS puanı ile seçebilirler. Puanı değil yüzdelik dilime dikkat edilerek tercih yapılır. Merkezi Yerleştirmede okulların kayıt alanında olup olmadığına bakılmaz. Tüm okullar tercih edilebilir.

Liselere geiřte;

1.Öğrencilerin büyük çoğunluğu liseye yerel yerleřtirme ile yerleřirler.

2. Fen L., Anadolu L., Sosyal Bilimler AL, Anadolu İmam Hatip L., Mesleki ve Teknik AL. gibi sınavla öğrenci alan okullara LGS yüzdelerine bakılarak yüksek başarı elde etmiş öğrenciler yerleřecektir.

LİSELERE YERLEŐTİRME İŐLEMLERİ

Sınavla Öğrenci Alan Liseler

- Merkezi Yerleőtirme olarak isimlendirilir. LGS puanının yüzdelik dilimine göre öğrenci almaktadırlar.

Okul Başarı Puanı(OBP) ile Öğrenci Alan Liseler

- Kayıt Alanındaki Okullardır. Yerel Yerleőtirme Sistemi OBP(Okul Başarı Puanı) ile öğrenci almaktadır.

Yetenek Sınavı ile Öğrenci Alan Liseler

- Güzel Sanatlar Lisesi
- Spor Lisesi
- Örnek:Beylikdüzü Aşık Veysel Güzel Sanatlar Lisesi, Küçükçekmece TOKİ Atakent Spor Lisesi
- Bu okullar Yetenek Sınavı ile öğrenci almaktadır. Öğrenciler başvuru yapılarak sınava katılabilir.

ORTAOKUL ÖĞRENCİ SAYILARI

[2022/23 öğretim yılı - The educational year 2022/23]

Okul Türü Type of school	Okul Kurum School/ Institution	Öğrenci Sayısı Number of Students			Öğretmen Sayısı Number of Teachers			Derslik Classroom
		Toplam Total	Erkek Male	Kadın Female	Toplam Total	Erkek Male	Kadın Female	
Ortaokul (Resmi + Özel) Lower Secondary School (Public + Private)	18 907	5 524 117	2 791 325	2 732 792	372 536	151 383	221 153	198 642
Ortaokul (Resmi) Lower Secondary School (Public)	16 641	5 147 691	2 592 733	2 554 958	329 863	138 882	190 981	170 134
Temel Eğitim Genel Müdürlüğü General Directorate of Basic Education	12 722	4 099 941	2 120 320	1 979 621	278 451	117 138	161 313	142 490
Ortaokul Lower Secondary School	12 459	4 050 548	2 094 807	1 955 741	273 838	114 482	159 356	138 291
Yatılı Bölge Ortaokulu Regional Boarding Lower Secondary School	263	49 393	25 513	23 880	4 613	2 656	1 957	4 199
Din Öğretimi Genel Müdürlüğü General Directorate of Religious Education	3 432	695 499	330 531	364 968	46 472	19 453	27 019	26 379
İmam Hatip Ortaokulu Imams and Preachers Lower Secondary School	2 687	560 891	272 125	288 766	46 472	19 453	27 019	26 379
İmam Hatip Lisesi Bünyesinde İmam Hatip Ortaokulu Imams and Preachers Lower Secondary School physically dependent to Imams and Preachers Upper Secondary School	765	134 608	58 406	76 202	-	-	-	-

Yıllara Göre LGS'ye Giren Öğrenci Sayıları:

LGS 2018: 971.657

LGS 2019: 1.029.555

LGS 2020: 1.472.088

LGS 2021: 1.038.000

LGS 2022: 1.236.313

LGS 2023: 1.246.429

MERKEZİ YERLEŐTİRME-SINAVLA ALACAK ÖĐRENCİ SAYILARI

2022

2023

İmam Hatip Lisesi: 36.712

İmam Hatip Lisesi: 42.356

Mesleki ve Teknik Anadolu Lisesi 33.930

Mesleki ve Teknik Anadolu Lisesi 41.826

Anadolu Lisesi: 56.396

Anadolu Lisesi: 71.022

Fen Lisesi: 36.980

Fen Lisesi: 40.470

Sosyal Bilimler Lisesi: 10.142

Sosyal Bilimler Lisesi: 10.740

TOPLAM: 174.160

TOPLAM: 206.414

SINAVLA ÖĞRENCİ ALAN LİSELER

Fen Lisesi

- Yaşar Acar Fen Lisesi(Beylikdüzü)
- Şehit Münir Alkan Fen Lisesi(Büyükçekmece)
- Hacı Şöhret Demiröz Fen Lisesi(Başakşehir)
- Vs.

Anadolu Lisesi

- Nakipoğlu Cumhuriyet Anadolu Lisesi(Esenyurt)
- Hacı Bektaş Veli Anadolu Lisesi(K.Çekmece)
- Vs.

Sosyal Bilimler Anadolu Lisesi

- Beylikdüzü Vali Muammer Güler Sosyal Bilimler A.L.(Beylikdüzü)

İmam Hatip Lisesi

- Kartal Anadolu İmam Hatip Lisesi(Kız/Erkek) (Kartal)
- Güzelyurt Kız Anadolu İmam Hatip Lisesi(Esenyurt)
- Vs.

Mesleki ve Teknik Anadolu Lisesi

- Borusan Asım Kocabıyık Mesleki ve Teknik Anadolu Lisesi(Esenyurt)
- Vs.

LGS SÜRECİ

Nisan

Sınav
Başvuruları

Haziran
Ayı ilk
Hafta
sonu

Sınav
Tarihi

Haziran

Sınav
Sonucunun
Açıklanması

Temmuz
Ayında

Tercih
İşlemleri

SINAVA AİT BİLGİLER

liselere geçiş sınavında tüm sorular 8. Sınıf konularından sorulmaktadır



SINAVA AİT BİLGİLER

Sorular çoktan seçmeli
TEST şeklinde olacak.



3 yanlış cevap

1 Doğru cevabı götürcek.

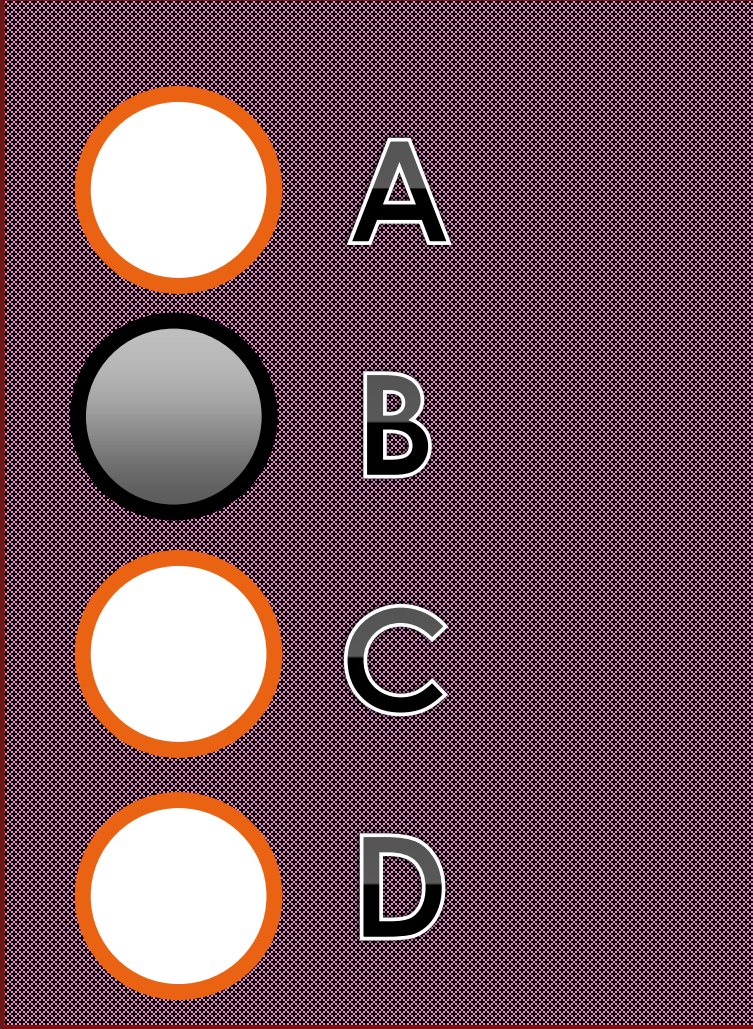

SINAVA AİT BİLGİLER



Sınav Süresi

155dk.

Sözel:75dk
sayısal:80dk

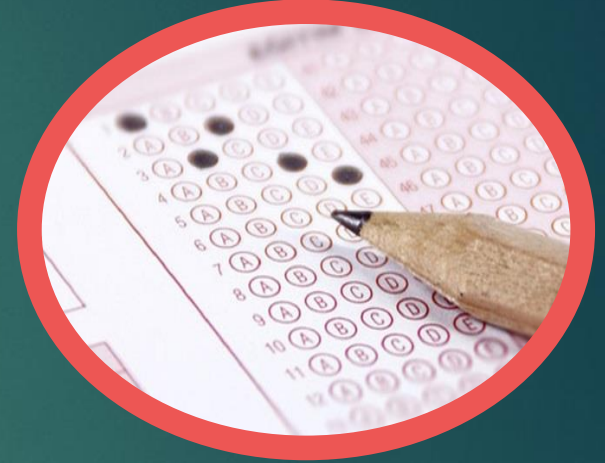

Soru Sayısı

90

HANGİ DERSTEN KAÇ SORU ÇIKACAK

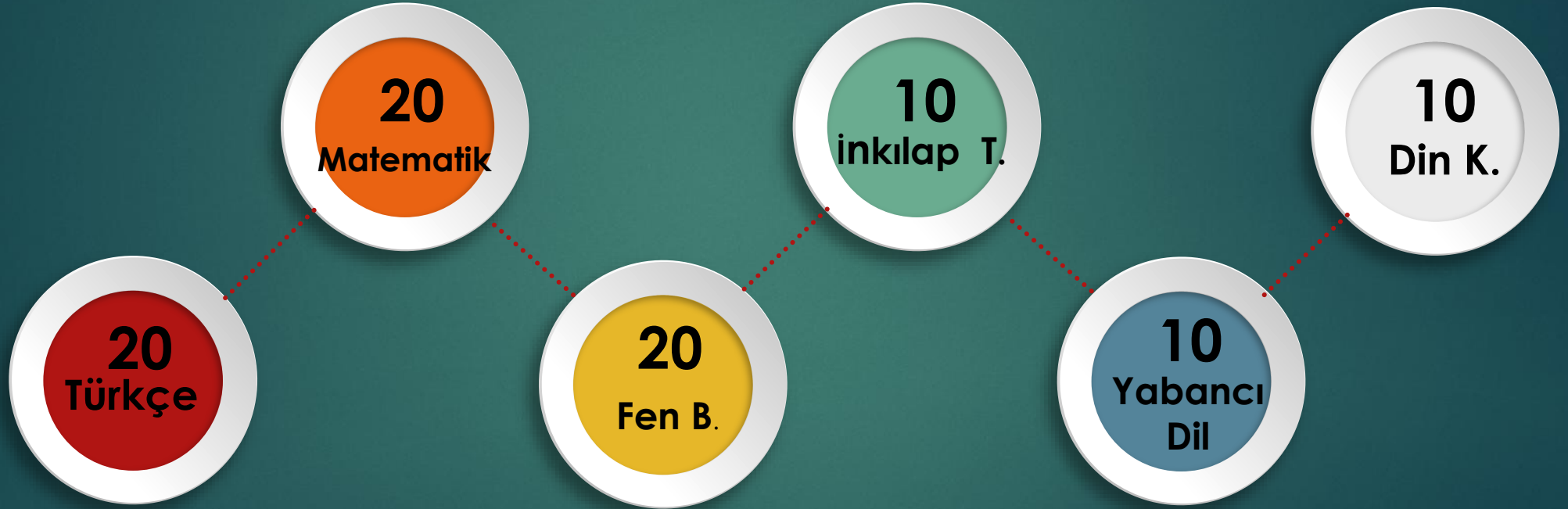

DERSLERE AİT SORULARIN KATSAYILARI

TÜRKÇE

4

MATEMATİK

4

FEN BİLİMLERİ

4

İNKILÂP TARİHİ VE
ATATÜRKÇÜLÜK

1

DİN KÜLTÜRÜ VE AHLÂK
BİLGİSİ

1

YABANCI DİL

1

SINAVA AİT BİLGİLER



İki oturum şeklinde olacaktır.

- 1. Sözel Bölüm*
- 2. Sayısal Bölüm*

SINAVA AİT BİLGİLER



Sözel Bölüm

Ders	Soru Sayısı	Sınav Başlama/Bitiş Saati	Sınav Süresi
Türkçe	50	09.30-10.45	75 Dakika
İnkılâp Tarihi			
Din Kültürü ve A.B.			
Yabancı Dil			

Sayısal Bölüm

Ders	Soru Sayısı	Sınav Başlama/Bitiş Saati	Sınav Süresi
Matematik	40	11.30-12.50	80 Dakika
Fen Bilimleri			

SINAVA AİT BİLGİLER



Sınava isteyen öğrenciler
girecek, zorunlu
olmayacak.

SINAVLA ÖĞRENCİ ALAN LİSELERE TERCİH İŞLEMLERİ

- *Sınavla öğrenci alan okullardan 10 tanesi tercih edilecektir.*
- *Öğrencinin adresine bakılmaksızın Türkiye 'nin her yerindeki nitelikli okullar tercih edilebilir.*
- *Sınava girmeyen öğrenciler nitelikli okul tercihi yapamaz.*

Herhangi bir nitelikli liseye yerleşememesi durumunda; sınavsız öğrenci alan okullardan kendi evine en yakın olan 5 okul tercihi yapabilecek.

DERSLER	DOĐRU SAYISI	YANLIŐ SAYIS	BOŐ SAYISI	AÇIKLAMA
TÜRKÇE	17	3	0	-
MATEMATİK	12	3	5	-
FEN BİLİMLERİ	19	1	0	-
T.C. İNKILAP TARİHİ VE ATATÜRKÇÜLÜK	10	0	0	-
DİN KÜLTÜRÜ VE AHLAK BİLGİSİ	9	1	0	-
YABANCI DİL	9	1	0	-

Türkiye Genel Yüzdelik Dilimi: %2,78

İl Genel Yüzdelik Dilimi: %2,93

Merkezi Sınav Puanı

425,4665

DERSLER	DOĐRU SAYISI	YANLIŐ SAYIS	BOŐ SAYISI	AÇIKLAMA
TÜRKÇE	18	2	0	-
MATEMATİK	14	5	1	-
FEN BİLİMLERİ	19	1	0	-
T.C. İNKILAP TARİHİ VE ATATÜRKÇÜLÜK	10	0	0	-
DİN KÜLTÜRÜ VE AHLAK BİLGİSİ	10	0	0	-
YABANCI DİL	10	0	0	-

Türkiye Genel Yüzdelik Dilimi: %3,17

İl Genel Yüzdelik Dilimi: %3,17

Merkezi Sınav Puanı

446,8141

Tercih yapılırken **yüzdelik dilimler baz alınmalıdır.**

DERSLER	DOĐRU SAYISI	YANLIŐ SAYIS	BOŐ SAYISI	AÇIKLAMA
TÜRKÇE	18	2	0	-
MATEMATİK	15	5	0	-
FEN BİLİMLERİ	18	2	0	-
T.C. İNKILAP TARİHİ VE ATATÜRKÇÜLÜK	9	1	0	-
DİN KÜLTÜRÜ VE AHLAK BİLGİSİ	10	0	0	-
YABANCI DİL	10	0	0	-

Türkiye Genel Yüzdelik Dilimi: %3,44

İİ Genel Yüzdelik Dilimi: %3,44

Merkezi Sınav Puanı

444,4698

DERSLER	DOĐRU SAYISI	YANLIŐ SAYIS	BOŐ SAYISI	AÇIKLAMA
TÜRKÇE	8	7	5	-
MATEMATİK	2	5	13	-
FEN BİLİMLERİ	5	8	7	-
T.C. İNKILAP TARİHİ VE ATATÜRKÇÜLÜK	4	3	3	-
DİN KÜLTÜRÜ VE AHLAK BİLGİSİ	4	3	3	-
YABANCI DİL	5	1	4	-

Türkiye Genel Yüzdelik Dilimi: %60,46

İİ Genel Yüzdelik Dilimi: %60,84

Merkezi Sınav Puanı

249,6429

DERSLER	DOĐRU SAYISI	YANLIŐ SAYIS	BOŐ SAYISI	AÇIKLAMA
TÜRKÇE	3	16	1	-
MATEMATİK	3	12	5	-
FEN BİLİMLERİ	4	16	0	-
T.C. İNKILAP TARİHİ VE ATATÜRKÇÜLÜK	3	5	2	-
DİN KÜLTÜRÜ VE AHLAK BİLGİSİ	8	2	0	-
YABANCI DİL	1	9	0	-

Türkiye Genel Yüzdelik Dilimi: %93,66

İl Genel Yüzdelik Dilimi: %95,05

Merkezi Sınav Puanı

192,3902

DERSLER	DOĐRU SAYISI	YANLIŐ SAYIS	BOŐ SAYISI	AÇIKLAMA
TÜRKÇE	15	5	0	-
MATEMATİK	2	9	9	-
FEN BİLİMLERİ	8	6	6	-
T.C. İNKILAP TARİHİ VE ATATÜRKÇÜLÜK	6	4	0	-
DİN KÜLTÜRÜ VE AHLAK BİLGİSİ	8	2	0	-
YABANCI DİL	1	1	8	-

Türkiye Genel Yüzdelik Dilimi: %34,00

İl Genel Yüzdelik Dilimi: %36,37

Merkezi Sınav Puanı

280,9905

YEREL YERLEŐTİRMEDE KAÇ OKUL TERCİH EDİLECEK?



- **Yerel yerleőtirme tercih yaparken en fazla 5 okul yazılabilir.**
- **Yerel tercihlerde yazılan ilk 3 okul kendi adres bölgemizden olmak zorundadır.**
- **İlk üç okul içinde en az iki farklı lise türü bulunmalıdır.**
- **4. ve 5. tercihler komşu kayıt alanı ya da kayıt dışı alandaki okullardan yazılabilir.**

TERCİH İŞLEMLERİNE AİT BİLGİLER



Ortaöğretim kayıt alanı, okulların türü, okulların kontenjanı, okulların pansiyon durumu ile öğrencilerin ikamet adresleri, tercihler, okul başarı puanları, devam-devamsızlık ve yaş gibi kriterler göz önünde bulundurularak yapılır.

- 1-Kayıt Bölgesi
- 2-Tercih Önceliği
- 3-Başarı Puanı
- 4-Devamsızlık
- 5-Yaş

iii. Öğrencilerin tercih sıralamaları yerleştirme bakımından avantaj sağlayacaktır.



ÖLÇÜT	DÜZEY
Tercih Önceliği	1. Tercih
	2. Tercih
	3. Tercih
	4. Tercih
	5. Tercih

iv. Öğrencilerin Ortaokuldaki Başarı Puanı yerleştirmede değerlendirilecektir. Ortaokul Başarı Puanı 80,00-100 başarı diliminde olan öğrenciler, 60,00-79,99 başarı diliminde olan öğrencilere göre; 60,00-79,99 başarı diliminde olan öğrenciler de 60,00'in altında başarı diliminde olan öğrencilere göre daha avantajlı olacaktır.



ÖLÇÜT	DÜZEY
Başarı Dilimleri	Ortaokul Başarı Puanı 80,00-100
	Ortaokul Başarı Puanı 60,00-79,99
	Ortaokul Başarı Puanı 60,00'in Altında

v. Öğrencilerin sekizinci sınıfta okula devam durumları yerleştirmede değerlendirilecektir. Özürsüz devamsızlığı 0-5 gün olan öğrenciler 5,5-10 gün olanlara göre; 5,5-10 gün devamsızlığı olan öğrenciler 10,5-15 gün olanlara göre; 10,5-15 gün devamsızlığı olan öğrenciler 15,5-20 gün olanlara göre; 15,5-20 gün devamsızlığı olan öğrenciler de 20 gün üzeri olanlara göre daha avantajlı olacaktır.



ÖLÇÜT	DÜZEY
Özürsüz Devamsızlığı	0-5 gün
	5,5-10 gün
	10,5-15 gün
	15,5-20 gün
	20 günden fazla

vi. Yerel yerleştirmede son ölçüt olarak yaşça küçük olan öğrenciler öncelikle yerleştirilecektir.

➤ Kendi kayıt alanımızdaki okulu yazdığımızda her zaman için daha avantajlıyız. Okulda bulunmuş olduğumuz dönem sayısı önemli.

➤ Tercih önceliği yani en çok istediğimiz okulu ilk sıraya yazmamız bize avantaj sağlayacaktır.

➤ Okul başarı puanı yüksek olan öğrenci düşük öğrenciye göre daha avantajlıdır.

➤ Devamsızlık sayısına göre düzey oluşturulmaktadır. 0-5 gün arası devamsızlığı olanlar en avantajlıdır. *0 yüzden gereksiz devamsızlık yapılmamalıdır.*

➤ Her şartın eşit olması gibi bir durumu söz konusu olursa son ölçüt olarak yaşa bakılacak ve yaş küçük olan yerleşecektir.

SINAVA AİT BİLGİLER

■ ÖRNEK : Devlet Baba der ki; Önce ikamet adresinin olduğu kayıt alanındaki bir liseyi tercih ettiysen seni önce alacağım. Ama 300 kontenjanı olan okula 600 kişi başvurmuş ise ikinci olarak ikamet ettiğin kayıt alanındaki okuldan mı mezun oldun ona bakacağım. Diyelim ki 600 kişiden 400'ü ikamet ettiği kayıt alanındaki bir okuldan mezun olmuş. O zaman daha sonra tercih sırasına bakacağım. Bu okulu 400 kişiden 350'si ilk tercihine yazmışsa sonrasında ortaokul başarı sıralamasına bakacağım. 350 öğrenciden puanı 80,00 ile 100,00 arasında 320 öğrenci varsa 8. sınıf özürsüz devamsızlık durumuna bakacağım. 320 öğrenciden hadi devamsızlığı 0-5 gün arasında olan 305 kişi varsa son olarak doğum tarihine bakacağım. Doğum tarihine göre yaşı küçük olan 300 kişi bu okula girecek...

BELİRLİ OKULLARDA YIĞILMA OLURSA!



Bir okulda yığılma olması durumunda tercih önceliği, adresinin okula yakınlığı, yıl sonu başarı puanı ve mezun olduğu okul kriterleri , devamsızlık dikkate alınacak.

ÖZEL LİSELERE YERLEŐTİRME İŐLEMLERİ



Özel okullar isterlerse kendi sınavlarını yapabilecek.

İsteyen özel okullar merkezi sınava göre öğrenci alabilecek.

Öğrenciler özel okullara giderek adrese bakmaksızın kayıt olabilirler.

GÜZEL SANATLAR LİSESİNE YERLEŐTİRME İŐLEMLERİ



➤ **Güzel Sanatlar lisesinde Resim ve Müzik olmak üzere iki bölüm vardır.**

➤ **Güzel Sanatlar Lisesi kendi yaptığı yetenek sınavı sonucunda öğrenci almaktadır.**

YETENEK SINAVININ BELİRLEYİCİLERİ			YETENEK SINAV PUANI	YERLEŞTİRME PUANININ BELİRLEYİCİLERİ	YERLEŞTİRME PUANI
1-Fiziksel uygunluk	Yapılacak olan testler	75 Puan			
a- Esneklik	Uzun-eriş testi yatay veya dikey biçimde	10			
b- Dayanıklılık	20 m. mekik testi veya 800 m. kız, 1200 m. erkek koşu testi	20			
c-Koordinasyon	Farklı motor özelliklerini test eden istasyonlardan oluşur	45			
ç-Çabukluk ve Hız	20, 30 veya 60 m sürat testi	20			
d-Kuvvet	Durarak dikey sıçrama veya durarak uzun atlama testi	10			
2-Ritim		10 Puan			
3- Sporcu Geçmişi		15 Puan			
a-Takım Sporları	Milli sporcu Türkiye şampiyonası 1-4	15 Puan	Yetenek sınav puanının % 70'i	Ortaöğretime yerleştirme puanının 100 puana dönüştürülme sinden elde edilen puanın % 30'u *	
	Türkiye şampiyonası 1-4	13 Puan			
	Türkiye şampiyonası 5-8	11 Puan			
	Grup 1-4	9 Puan			
	II 1-4	7 Puan			
b- Bireysel Sporlar	Milli sporcu Türkiye şampiyonası 1-4	15 Puan			
	Türkiye şampiyonası 1-4	13 Puan			
	Türkiye şampiyonası 5-10	11 Puan			
	Grup 1-4	9 Puan			
	II 1-4	7 Puan			

ACIKLAMALAR :

* Ortaöğretime yerleştirme puanının 1/5'i alınarak 100'lük sisteme dönüştürülür. Bölme işlemi virgülden sonra iki basamak yuvarlanır.

1- Fiziksel uygunluk testlerinden koordinasyon testi bütün sınavlarda uygulanmak zorundadır. Bu testle birlikte toplam üç testin uygulanması gerekmektedir. Komisyon bu testlerden hem dayanıklılık-çabukluk ve hız testlerinden birisini hem de esneklik ve kuvvet testlerinden birisini seçmek zorundadır.

2- Sporcu özgeçmişi değerlendirilirken birden fazla kategoride derecesi bulunan adayların en yüksek puanı aldığı kategori değerlendirilecektir.

3- Sporcu özgeçmişinde adayların durumunu belgelendirmesi gerekmektedir.

SPOR LİSESİNE YERLEŐTİRME İŐLEMLERİ

- Spor lisesi adrese dayalı olmaksızın başvuran öğrenciler arasından kendi yaptığı yetenek sınavı ile öğrenci seçmektedir.
- Yetenek Sınavı içeriği komisyon tarafından her yıl sınavdan önce belirlenmektedir.

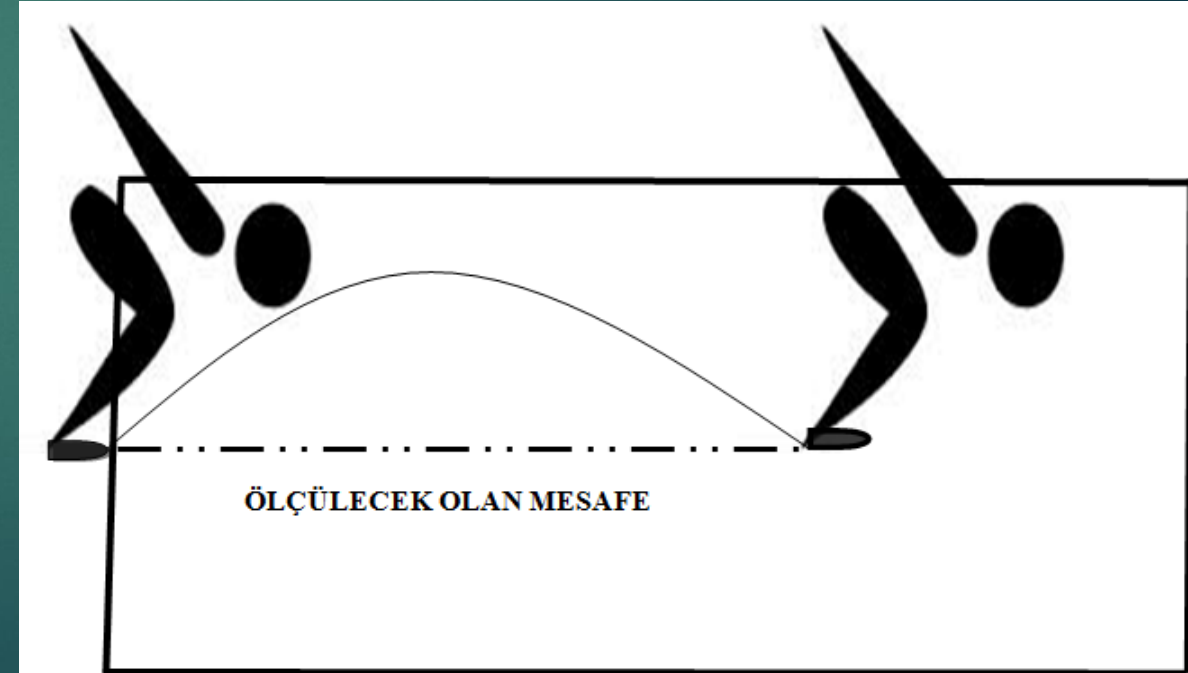
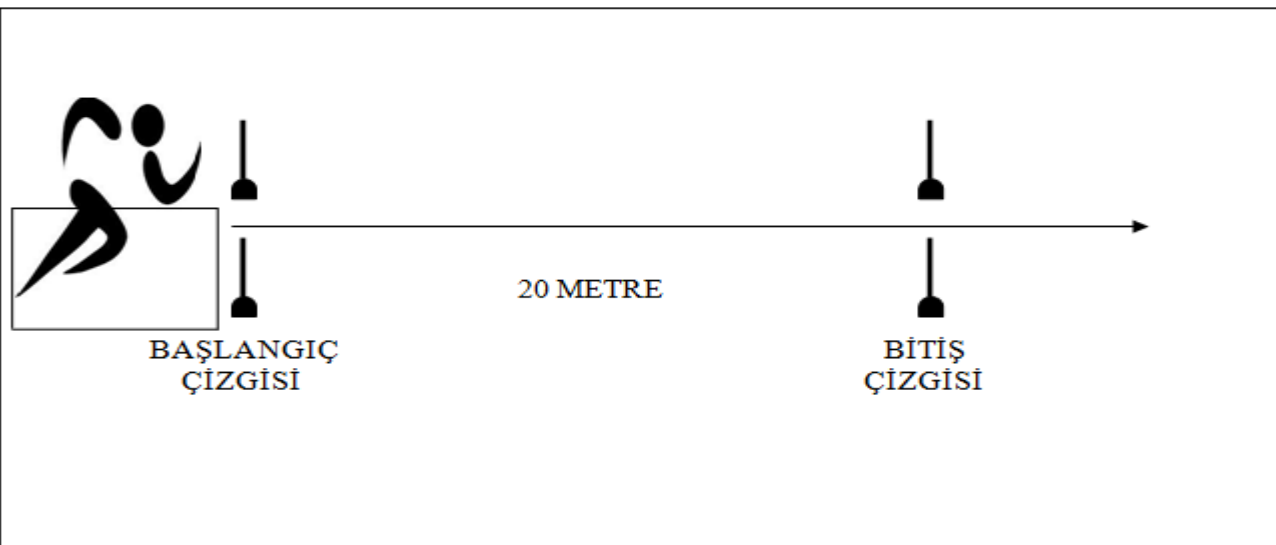

HEDEFLERİNİZE ULAŞMANIZ DİLEĞİYLE